PLAN SYTUACYJNY
BRANŻA DROGOWA

Budowa drogi dojazdowej do ul. Wiejskiej
w Kowarach

SKALA 1:500

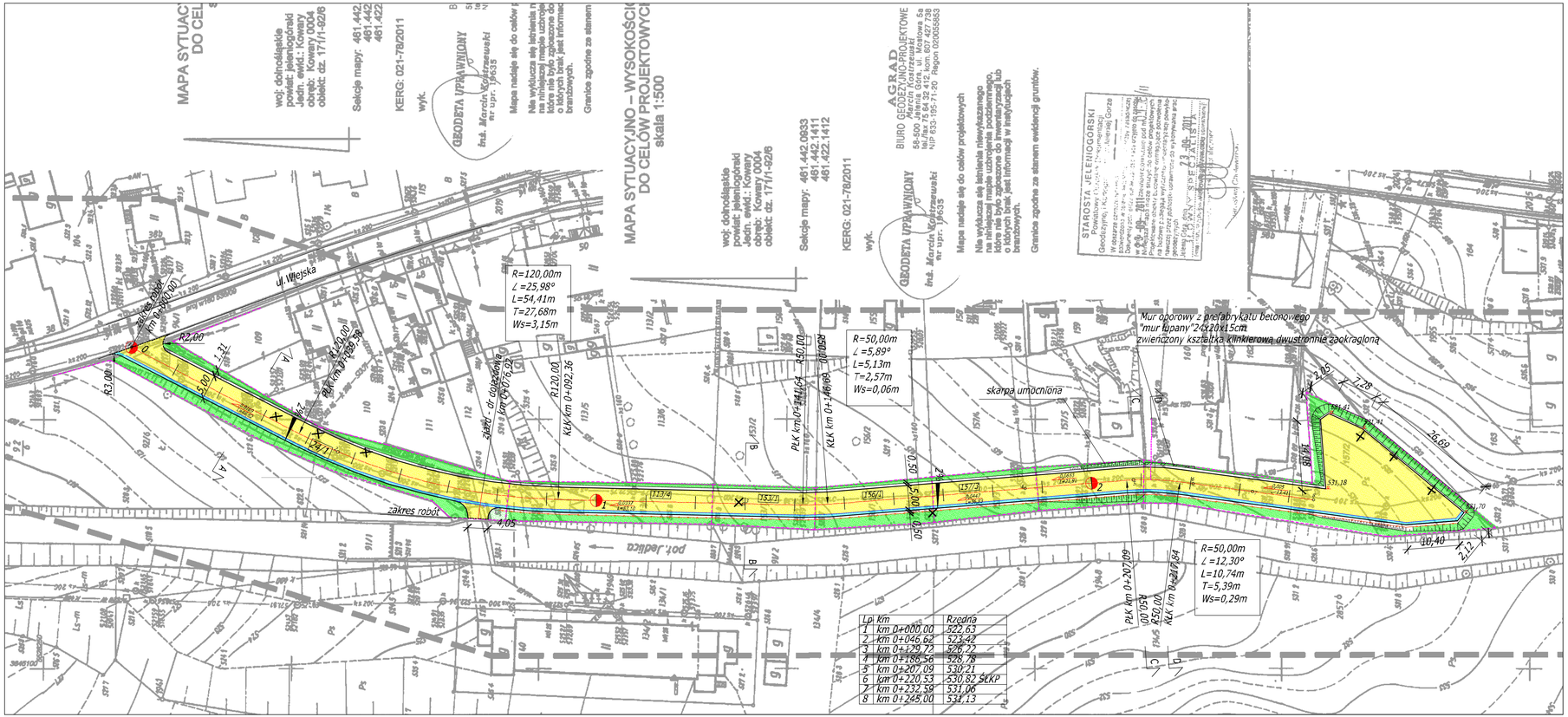

Lp	km	Rzędna
1	km 0+000,00	522,63
2	km 0+046,62	523,42
3	km 0+129,72	526,22
4	km 0+186,56	528,78
5	km 0+207,09	530,21
6	km 0+220,53	530,82 ŚŁKP
7	km 0+232,59	531,06
8	km 0+245,00	531,13

LEGENDA:

- Geodezyjne granice działek
- Projektowany krawężnik betonowy najazdowy (ratoplety)
- Drzewo do wycinki
- Projektowana balustrada
- Oś drogi dojazdowej
- Jezdnia w nawierzchni z betonowej kostki brukowej
- Projektowany kilek przykrawężnikowy z bet. kostki brukowej bezkarowej
- Projektowana konstrukcja oporowa
- Projektowany zawnik
- Projektowana skarpa w pochyleniu 1:1,5
- Projektowana skarpa zbrojona w pochyleniu 1:1

AB PROJEKT	**Zakład Inżynierii Lądowej i Wodnej AB-Projekt** ul. Kikowy 69/31, 58-506 Jelenia Góra tel.: 601-460-919, e-mail: zdlkab.projekt@gmail.com NIP: 611-223-63-66, REGON: 020667887 Lokal Bank Nr: 09-1940-1076-3080-5446-0000-0000
Temat opracowania:	**Budowa drogi dojazdowej do ul. Wiejskiej w Kowarach**
Lokalizacja:	Kowary - Podgórze, Dz. Nr 91/1, 92/6, 94/1, 109, 113/4, 153/1, 156/1, 157/3, 157/2
Inwestor:	**Burmistrz Miasta Kowary**
Projektant: br. drogowa	mgr inż. Justyna Polak upr. nr 271/DD/10 spec. drogowej bez ogran.
Podpis:	
Rysunek:	Plan sytuacyjny - branża drogowa
Stadium:	Projekt budowlano-wykonawczy
Skala rysunku:	1:500
Data:	09.2011 r.
Numer rysunku:	1