

Kowary, dnia 22.09.2021 r.

Krzysztof Łubiński
Radny Rady Miejskiej w Kowarach
Okręg Wyborczy nr 11
Ulice Górnicza, Szkolna
bez numeru 3,5,7,9,11

RADA MIEJSKA w KOWARACH
otrzymano dnia 28.10.2021
nr podpis *Dul*

Pan Maciej Michella
Przewodniczący Rady Miejskiej
Przewodnicząca Komisji Rewizyjnej,
Komisji Budżetowo - Gospodarczej

INTERPELACJA Nr 33

Na podstawie art. 7 ust. 1 pkt 2, art. 11b ust. 1, art. 24 ust. 3 i 4 oraz 6, ustawy z dnia 8 marca 1990 r. o samorządzie gminnym (t.j. Dz.U. z 2021 r., poz. 1372), art. 5 ust. 2, art. 61 pkt. 1 i 2 ustawy z dnia 7 lipca 1994 r. Prawo budowlane (t.j. Dz.U. z 2020 r., poz. 1333 z późn. zm.), w związku z bardzo złym stanem technicznym ciągów pieszych do obeliska miejsca pamięci w Kowarach - obozu Koncentracyjnego Gross Rosen - „Poległym za Polskę Społeczeństwo Kowar”, które nie spełniają norm bezpieczeństwa w ruchu pieszym, przeciwdziałaniu wypadkom i wyłączenia z budżetu gminy miejskiej Kowary, odszkodowań z tego tytułu proszę o podanie informacji, kiedy rozpocznie się procedura w Urzędzie Miejskim w sprawie wyłonienia wykonawcy remontu, który doprowadzi do bardzo dobrego stanu technicznego, w/w ciągów pieszych przy ulicy Górniczej oraz Szkolnej. Koszt zadania wynosi 217.620,00 zł. **Środki na wykonanie zadania, znajdują się budżecie gminy Kowary na 2021 rok Dział 700/ Rozdział 70005/Paragraf0770.Pochodzą nadwyżki budżetowej ze sprzedaży majątku miasta w kwocie 1.329717,19 zł (słownie: jeden milion trzysta dwadzieścia dziewięć tysięcy siedemset siedemnaście złotych 19/100), w stosunku do założonego planu.**

Załącznik:

Mapa graficzna obrazująca remont lub inwestycję w/w zadania.

Otrzymują:

1. Adresat

2. a/a

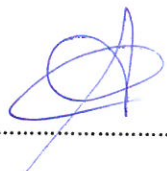

.....

KOWARY - OSIEDLE GÓRNICZE

Naprawy cząstkowe - wykonanie remontu cząstkowego dróg, ulic, chodników, placów i parkingów

Środki finansowe na wydatkowanie zadania zapisane są w budżecie miasta Kowary na 2021 - Dział 700/ Rozdział 70005/ Paragraf 0770

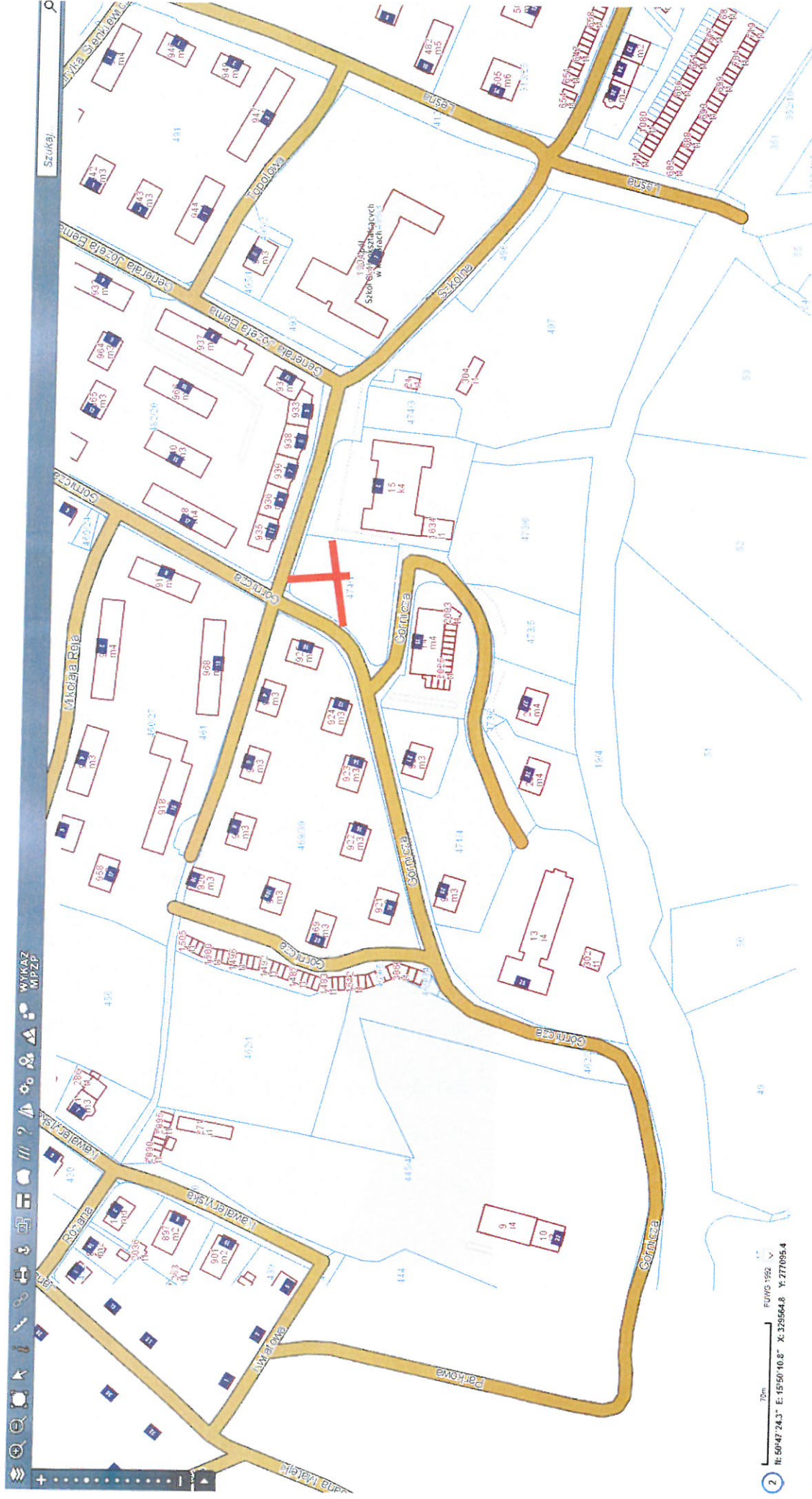

Remontowany ciąg pieszy przy obelisku "Poległym za Polskę" przy ulicy Górnicznej i Szkolnej